Villenanwesen mit spektakulärem Panorama-Meerblick

Preise & Kosten

Kaufpreis	8.500.000 €

Objektbeschreibung

Die Villa selbst wird neben ihren großzügigen Wohnräumen, die allesamt fantastische Blicke bieten, unter anderem 5 Schlafzimmer und 5 Bäder bereithalten.
Die komfortable Ausstattung umfasst unter anderem auch ein Fußbodenheizungssystem, welches das Objekt für die ganzjährige Nutzung prädestiniert.
Energiezertifikat in Arbeit.

Angaben zur Immobilie

Wohnfläche	430 m²
Grundstücksfläche	26.000 m²
Schlafzimmer	5

Lage

Die Immobilie verfügt über eine exklusive Lage in einer der begehrtesten Zonen der Insel Ibiza. Gut erreichbar aber dennoch recht weit oben an einem Hang gelegen, bietet die Immobilie unglaublich schöne Panoramablicke und Sonne von morgens bis abends. Ein kleiner Einkaufsmarkt ist nur rund 500 m entfernt, während der Flughafen in 15 und Ibiza-Stadt in 20 Minuten erreicht werden können..

Highlights

- großes Villenanwesen mit 26.000 m² Grundstück
- 5 Schlafzimmer und 5 Bäder
- hochwertige Bauweise und Austattung
- Fußbodenheizung
- Tiefgarage
- großer Pool und mehrere Terrassen.

Sonstiges

Dieses Villenanwesen verfügt über einen atemberaubenden Panorama-Meerblick und befindet sich in einer der gesuchtesten Lagen Ibizas, bei Es Cubells. Auf einem prachtvollen 26.000 m² - Grundstück weit oben an einem Berghang entsteht eine Villa mit insgesamt rund 430 m² Fläche, Tiefgarage für mehrere Fahrzeuge inklusive..

Villa ES AM05

Villa ES AM06

Villa ES AM07

Villa ES AM08

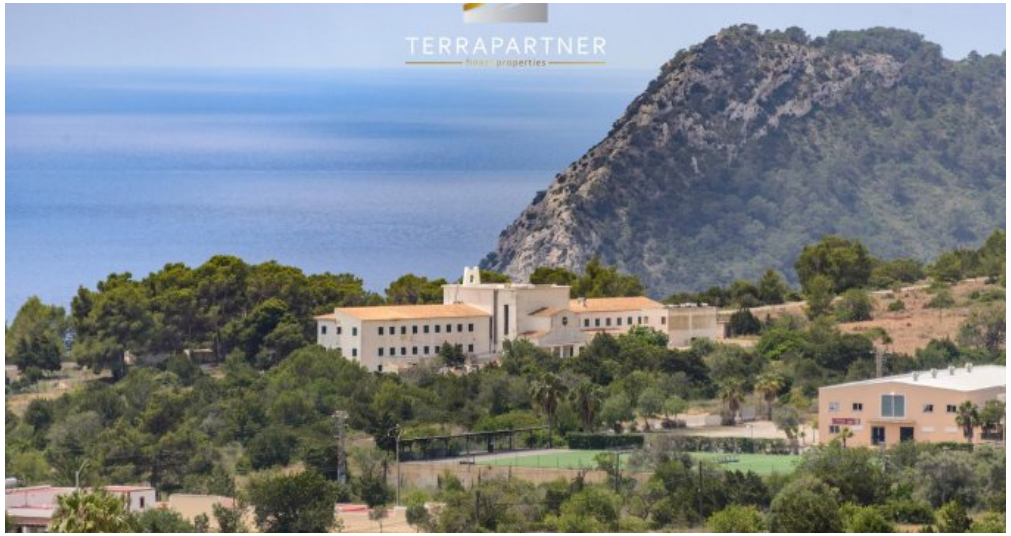

Villa ES AM09

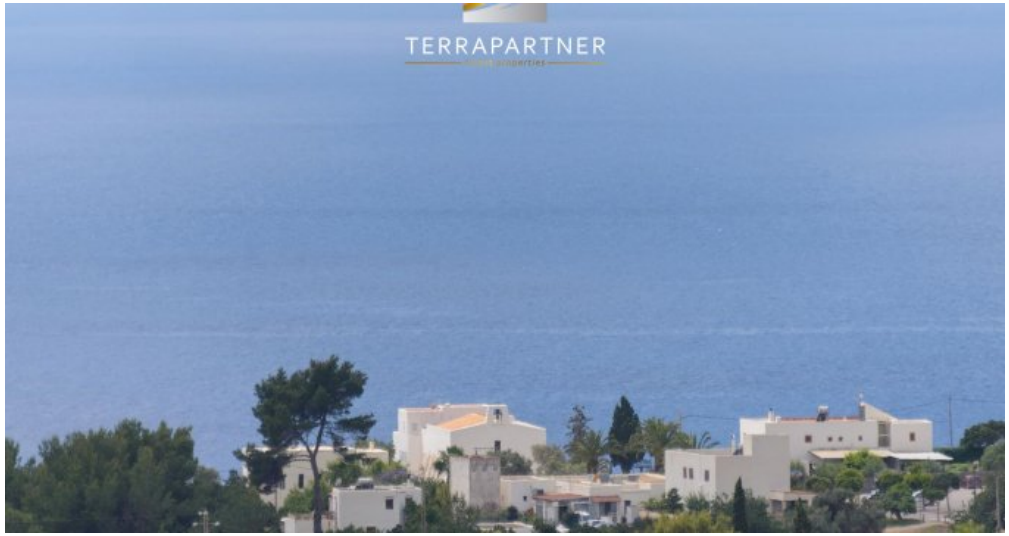

Villa ES AM10

Villa ES AM11

Villa ES AM12

Villa ES AM13

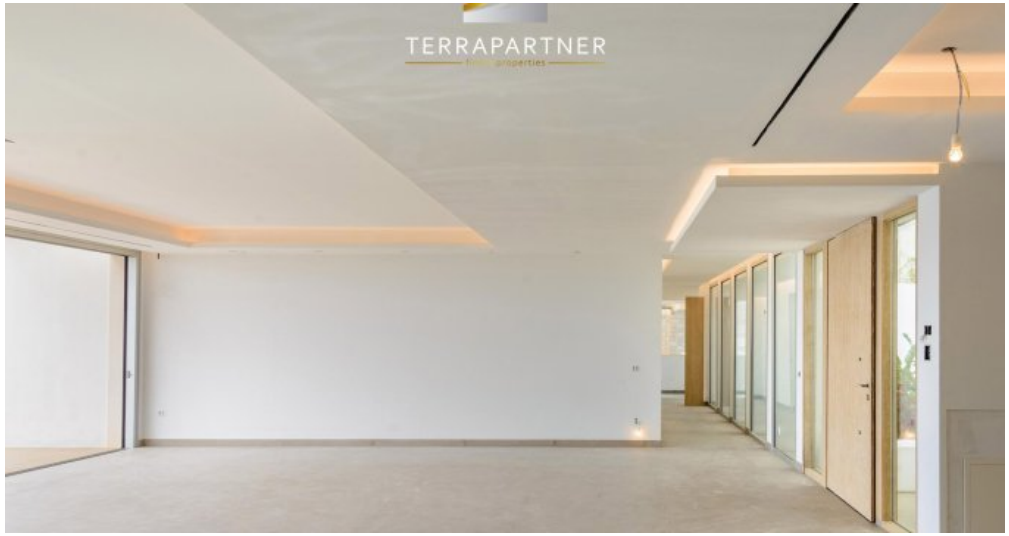

Villa ES AM14

Villa ES AM15

Villa ES AM16

Villa ES AM17

Villa ES AM18

Villa ES AM19

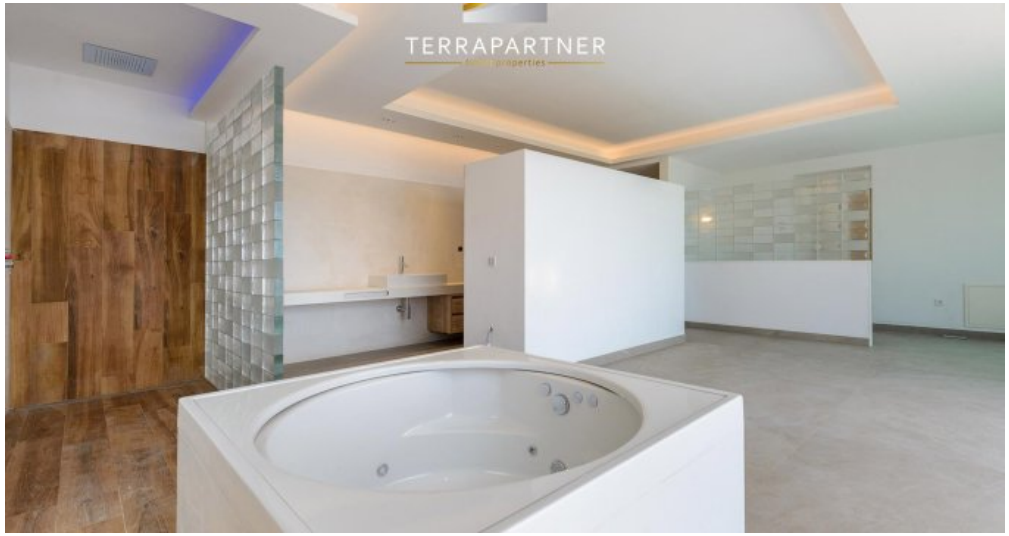

Villa ES AM20

Villa ES AM21

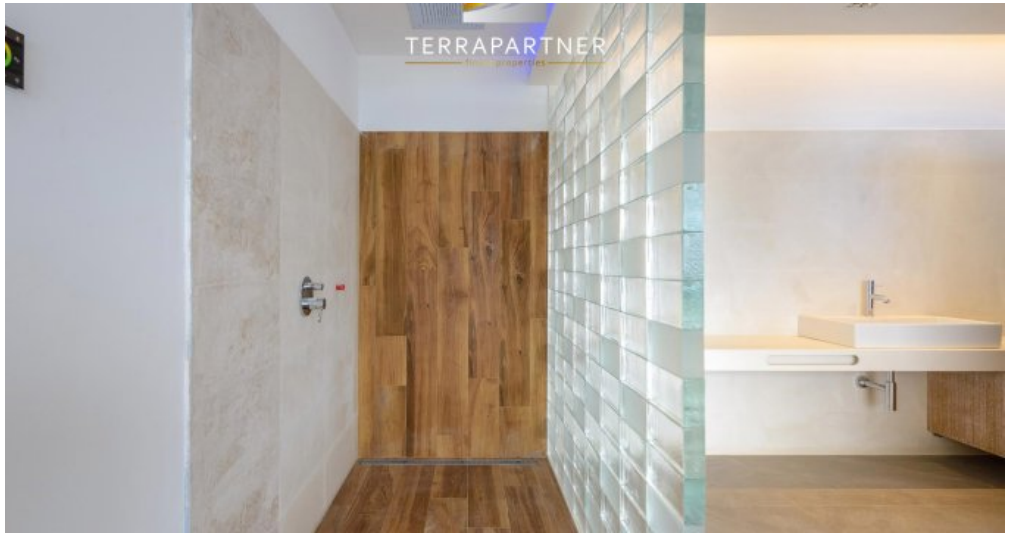

Villa ES AM22

Villa ES AM23

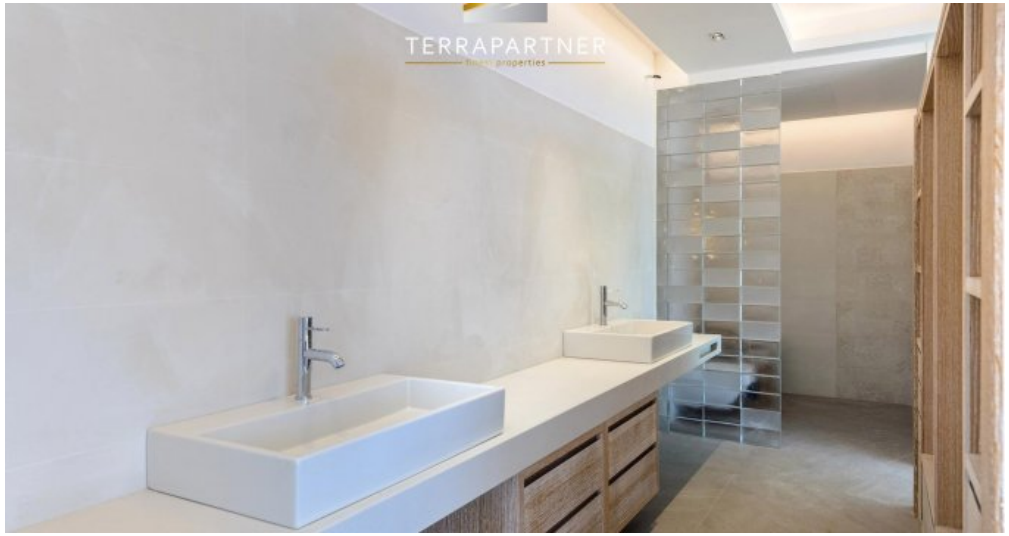

Villa ES AM24

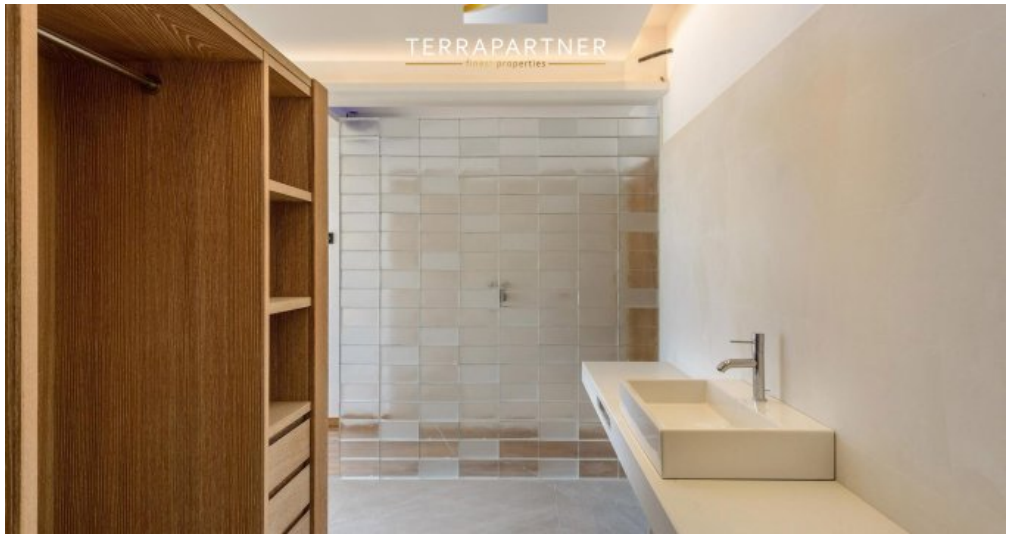

Villa ES AM25

Villa ES AM26

Villa ES AM27

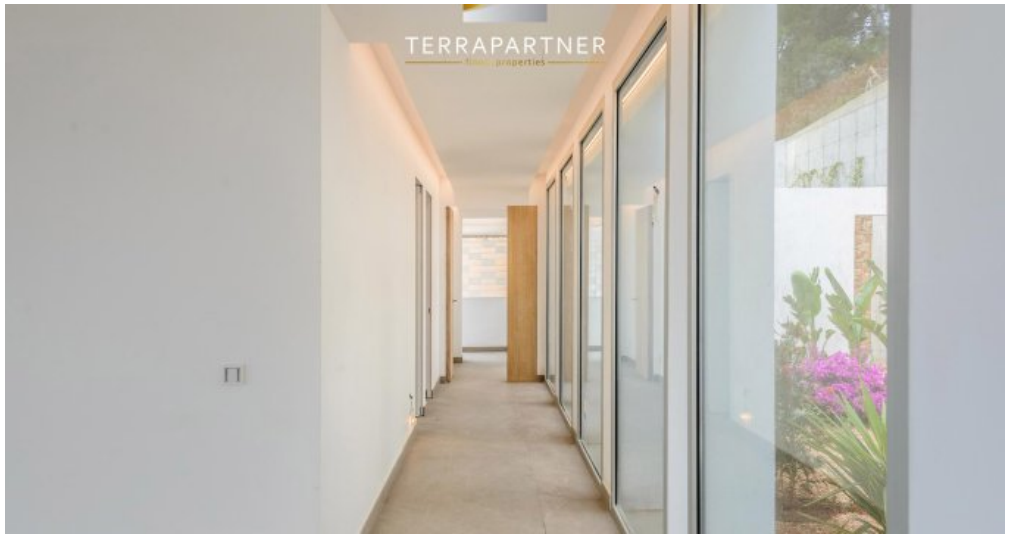

Villa ES AM28

Villa ES AM29

Villa ES AM30

Villa ES AM31

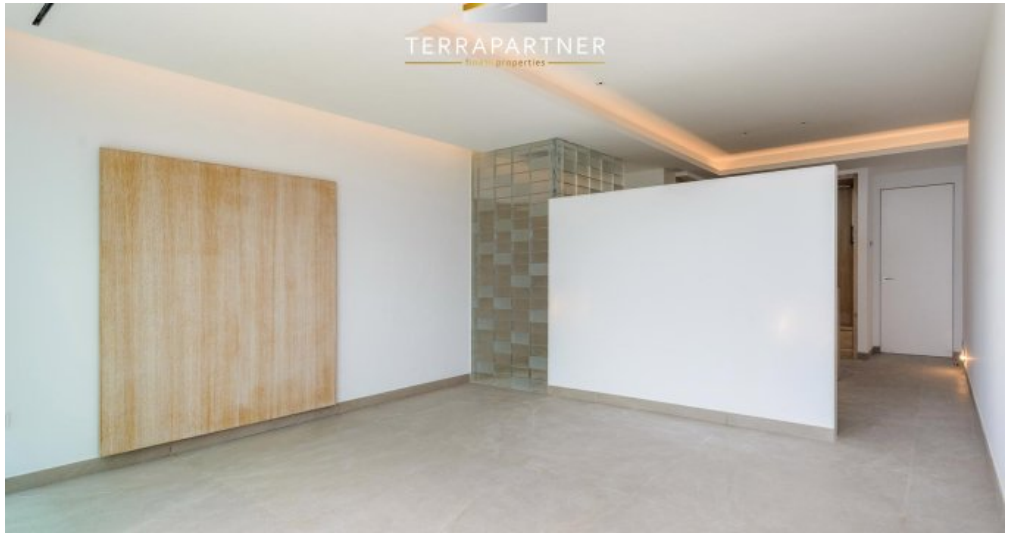

Villa ES AM32

Villa ES AM33

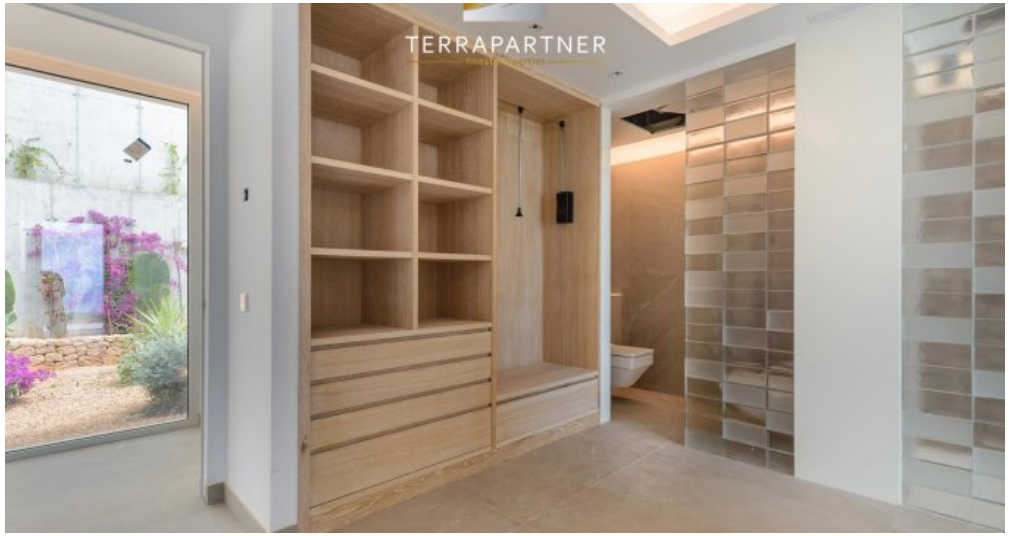

Villa ES AM34

Villa ES AM35

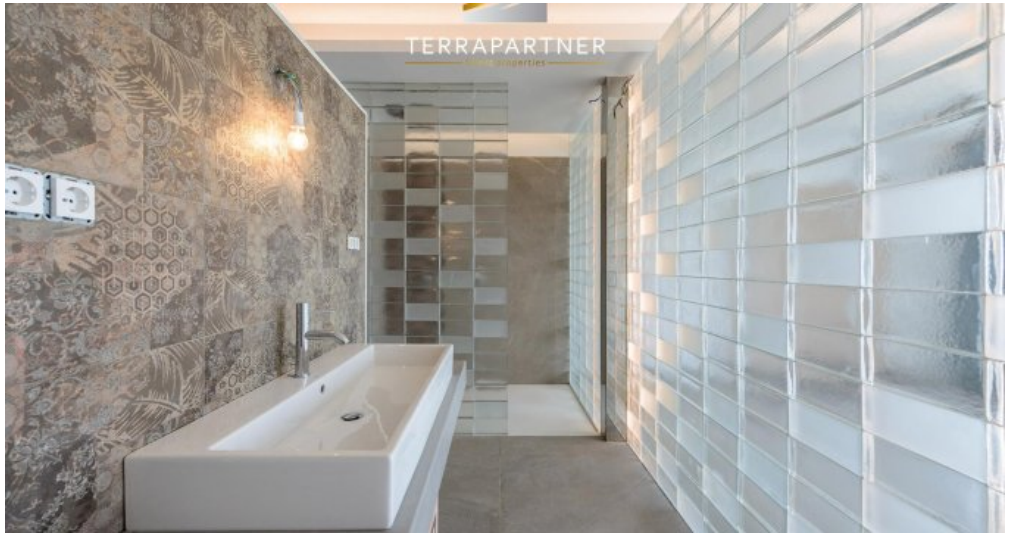

Villa ES AM36

Villa ES AM37

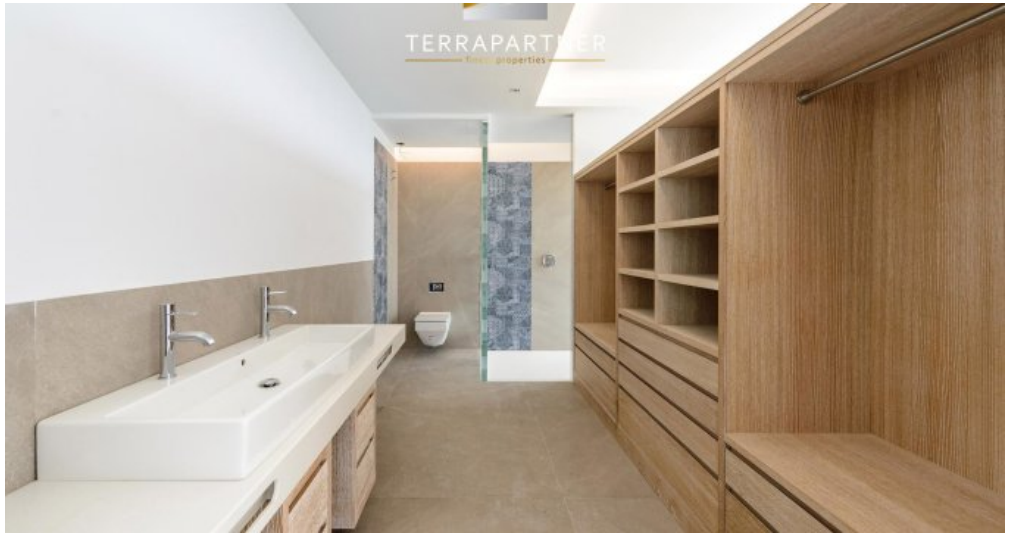

Villa ES AM38

Villa ES AM39

Villa ES AM40

Villa ES AM41

Ansprechpartner

Petra Dickhoever
Terrapartner